ГЕНЕРАЛЬНЫЙ ПЛАН МУНИЦИПАЛЬНОГО ОБРАЗОВАНИЯ ТОПЧИХИНСКИЙ СЕЛЬСОВЕТ ТОПЧИХИНСКОГО РАЙОНА АЛТАЙСКОГО КРАЯ
КАРТА ИНЖЕНЕРНОЙ И ТРАНСПОРТНОЙ ИНФРАСТРУКТУР

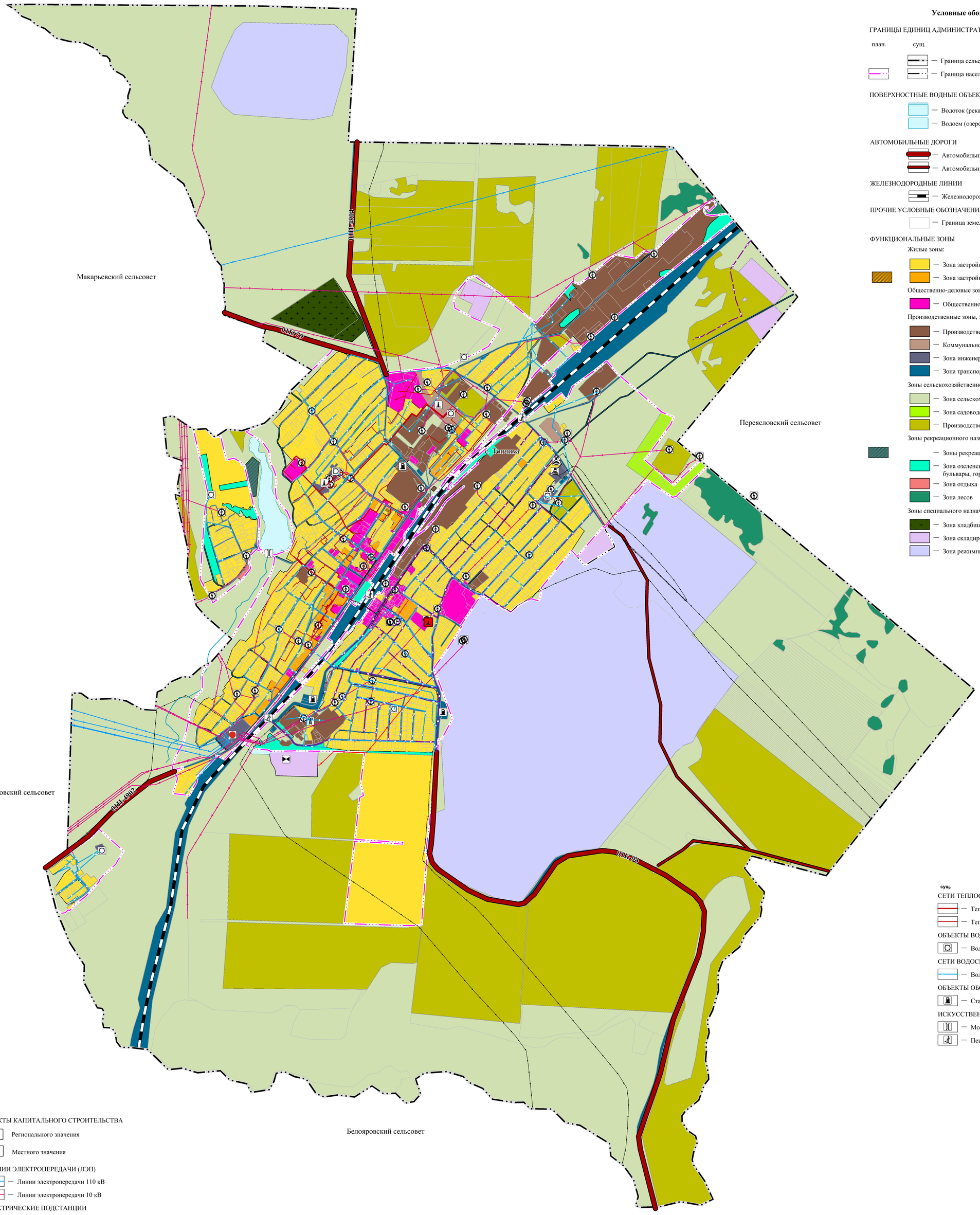

Условные обозначения

ГРАНИЦЫ ЕДИНИЦ АДМИНИСТРАТИВНО-ТЕРРИТОРИАЛЬНОГО ДЕЛЕНИЯ

план. сущ.

- Граница сельского поселения
- Граница населенного пункта

ПОВЕРХНОСТНЫЕ ВОДНЫЕ ОБЪЕКТЫ

- Водоток (река, ручей, канал)
- Водоем (озеро, пруд, обводненный карьер, водохранилище)

АВТОМОБИЛЬНЫЕ ДОРОГИ

- Автомобильные дороги регионального или межмуниципального значения
- Автомобильные дороги местного значения

ЖЕЛЕЗНОДОРОДНЫЕ ЛИНИИ

- Железнодорожные линии (за исключением железнодорожных линий необщего пользования)

ПРОЧИЕ УСЛОВНЫЕ ОБОЗНАЧЕНИЯ

- Граница земельного участка, сведения о котором содержатся в ЕГРН

ФУНКЦИОНАЛЬНЫЕ ЗОНЫ

Жилые зоны:

- Зона застройки индивидуальными жилыми домами
- Зона застройки малоэтажными жилыми домами (до 4 этажей, включая мансардный)

Общественно-деловые зоны:

- Общественно-деловые зоны

Производственные зоны, зоны инженерной и транспортной инфраструктур:

- Производственная зона
- Коммунально-складская зона
- Зона инженерной инфраструктуры
- Зона транспортной инфраструктуры

Зоны сельскохозяйственного использования:

- Зона сельскохозяйственных угодий
- Зона садоводства, огородничества
- Производственная зона сельскохозяйственных предприятий

Зоны рекреационного назначения:

- Зоны рекреационного назначения
- Зона озелененных территорий общего пользования (парки, сады, скверы, бульвары, городские леса)
- Зона отдыха
- Зона лесов

Зоны специального назначения:

- Зона кладбищ
- Зона складирования и захоронения отходов
- Зона режимных территорий

сущ.

СЕТИ ТЕПЛОСНАБЖЕНИЯ

- Теплопровод магистральный
- Теплопровод распределительный (квартальный)

ОБЪЕКТЫ ВОДОСНАБЖЕНИЯ

- Водонапорная башня

СЕТИ ВОДОСНАБЖЕНИЯ

- Водопровод

ОБЪЕКТЫ ОБСЛУЖИВАНИЯ И ХРАНЕНИЯ АВТОМОБИЛЬНОГО ТРАНСПОРТА":

- Станция автозаправочная

ИСКУССТВЕННЫЕ ДОРОЖНЫЕ СООРУЖЕНИЯ

- Мостовое сооружение
- Пешеходный переход в разных уровнях

план. сущ.

ОБЪЕКТЫ КАПИТАЛЬНОГО СТРОИТЕЛЬСТВА

- Регионального значения
- Местного значения

ЛИНИИ ЭЛЕКТРОПЕРЕДАЧИ (ЛЭП)

- Линии электропередачи 110 кВ
- Линии электропередачи 10 кВ

ЭЛЕКТРИЧЕСКИЕ ПОДСТАНЦИИ

- Электрическая подстанция 35 кВ
- Трансформаторная подстанция (ТП)

РАСПРЕДЕЛИТЕЛЬНЫЕ ТРУБОПРОВОДЫ ДЛЯ ТРАНСПОРТИРОВКИ ГАЗА

- Газопровод распределительный высокого давления

ОБЪЕКТЫ ВОДООТВЕДЕНИЯ

- Очистные сооружения (КОС)

СЕТИ ВОДООТВЕДЕНИЯ

- Канализация самотечная

ОБЪЕКТЫ СВЯЗИ

- Телевизионный ретранслятор
- Базовая станция

СЕТИ ЭЛЕКТРОСВЯЗИ

- Линия связи

ОБЪЕКТЫ ТЕПЛОСНАБЖЕНИЯ

- Источник тепловой энергии

МАСШТАБ 1: 10 000

100 м 0 100 м 200 400 600 800 1000

							Генеральный план МО Топчихинский сельсовет Топчихинского района Алтайского края		
ИЗМ.	КОЛ.УЧ.	ЛИСТ	№ ДОК.	ПОДПИСЬ	ДАТА				
Директор		Садикова Г.А.					Материалы по обоснованию	СТАДИЯ	ЛИСТ	ЛИСТОВ
Исполнитель		Плехова А.В.						ГП	1	1
							Карта инженерной и транспортной инфраструктур Масштаб 1:10000	КОМПАНИЯ ЗЕМПРОЕКТ		